По поручению Александра Бастрыкина матери 13-летнего Героя, отдавшего жизнь за спасение сестры, вручены ключи от квартиры

Сегодня в Удмуртской Республике по инициативе регионального СУ СК России состоялись мероприятия, посвященные Дню Героев Отечества и памяти 13-летнего Андрея Касимова, посмертно награжденного Указом Президента Российской Федерации медалью «За спасение погибавших».

Напомним, трагические события произошли 27 октября 2014 года, когда в следственные органы поступила информация о безвестном исчезновении 13-летнего Андрея и 11-летней Александры Касимовых в поселке Балезино. На их поиски были незамедлительно брошены лучшие следственно-оперативные группы, спустя сутки в близлежащем лесном массиве были обнаружены тела погибших детей с признаками насильственной смерти. В течение пяти дней

© 2007-2024 Следственный комитет Российской Федерации

следователям удалось установить и задержать подозреваемого в совершении преступления – ранее судимого Константина Русских. В ходе расследования было установлено, что Андрей Касимов, насколько это было в его силах, до последнего оказывал сопротивление физически крепкому мужчине и погиб, пытаясь спасти сестру от насильника. Благодаря собранным следователями СУ СК России по Удмуртской Республике неопровержимым доказательствам, Русских был приговорен к пожизненному лишению свободы.

Сотрудники Следственного комитета не понаслышке знают, что такое горечь от утраты близких и коллег, погибших при исполнении служебного долга, долга чести и совести, ценой которым порой оказывается собственная жизнь, и чтят их память.

Сегодня по поручению Александра Бастрыкина Удмуртскую Республику посетил старший помощник Председателя СК России Игорь Комиссаров, который принял участие в памятных мероприятиях и вместе с сотрудниками регионального следственного управления возложил цветы к мемориалу «Вечный огонь» в Сквере Победы города Ижевска. На государственном приеме в резиденции Главы Удмуртской Республики по поручению Александра Бастрыкина он вручил матери погибших детей ключ от предоставленной государством квартиры. Собравшиеся почтили память Героя и отметили, что такие мероприятия особенно важны для подрастающего поколения, которое должно воспитываться на достойных примерах.

Затем сотрудники регионального СК России подвели итоги ежегодного конкурса детского творчества памяти Андрея Касимова в котором участвовали свыше трехсот работ. Победителям вручены дипломы и призы. В следственном управлении открыт уголок памяти мальчика.

В тот же день состоялся ежегодный турнир единоборств, также посвященный памяти Андрея Касимова. В спортивном празднике приняли участие свыше 250 человек в составе десяти команд из Удмуртии и соседних регионов. В открытии турнира приняли участие учащиеся кадетского класса имени Андрея Касимова, созданного по поручению Александра Бастрыкина в школе, где учился юный герой.

Два года назад Андрей Касимов доказал, что героизм и мужество не знают возраста. Поступок юного героя стал олицетворением воспитания, высоких морально-нравственных и патриотических качеств, ведь, как известно, Родина начинается с семьи. Хочется верить, что решение 13-летнего мальчика отдать жизнь за спасение родного человека станет примером для подрастающего поколения и множества неравнодушных граждан, среди которых учащиеся кадетских корпусов Следственного комитета и сотрудники ведомства. Его поступок в жизни уже отозвался во множестве сердец, а, значит, Андрей Касимов навсегда останется в нашей памяти.

И.о. руководителя управления С.Л. Петренко

© 2007-2024 Следственный комитет Российской Федерации

Изображения

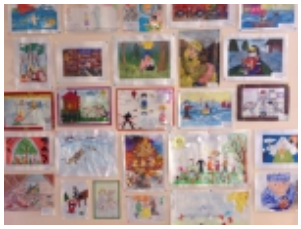
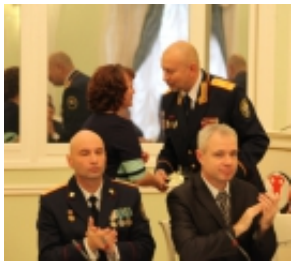
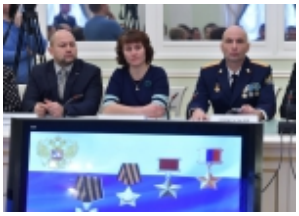

09 Декабря 2016

Адрес страницы: https://sledcom.ru/news/item/1086785

© 2007-2024 Следственный комитет Российской Федерации