О ходе расследования уголовного дела по факту захвата воздушного судна

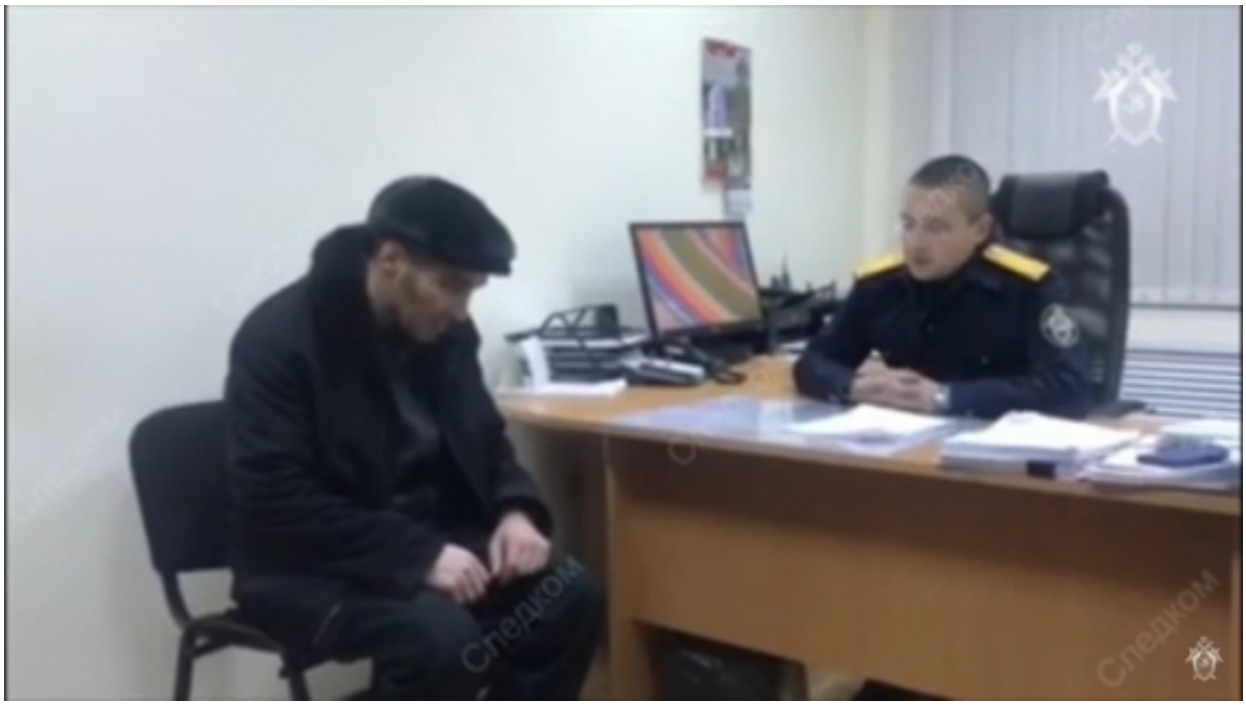

Следственными органами Уральского следственного управления на транспорте Следственного комитета Российской Федерации продолжается расследование уголовного дела по признакам преступления, предусмотренного п. «в» ч.2 ст. 211 УК РФ (угон воздушного судна, сопряженный с угрозой применения насилия).

По данным следствия, 22 января 2019 года мужчина, находящийся в состоянии опьянения, являвшийся пассажиром рейса «Сургут-Москва», угрожая, что у него находится оружие, во время перелета попытался прорваться в кабину пилотов и требовал изменить курс следования самолета. Командир воздушного судна принял решение совершить вынужденную посадку в Ханты-Мансийске.

В настоящее время следователями СК России произведен осмотр воздушного судна, изъяты биологические образцы, которые направлены на исследование. В ходе досмотра подозреваемого и осмотра воздушного судна взрывчатых веществ и оружия не обнаружено.

Кроме того, следователями допрошены все взрослые пассажиры указанного рейса, а также

© 2007-2024 Следственный комитет Российской Федерации

члены экипажа, изъяты записи камер видеонаблюдения. Также осуществляются обыски по месту жительства мужчины и допросы его родственников и соседей.

Подозреваемый задержан в порядке статьи 91 УПК РФ. В ближайшее время следствие обратится в суд с ходатайством об избрании подозреваемому меры пресечения в виде заключения под стражу.

Видео следственных действий с подозреваемым

22 Января 2019

Адрес страницы: https://sledcom.ru/news/item/1291635

© 2007-2024 Следственный комитет Российской Федерации