Руководителю управления Федеральной налоговой службы по Архангельской области и Ненецкому автономному округу предъявлено обвинение в получении взятки

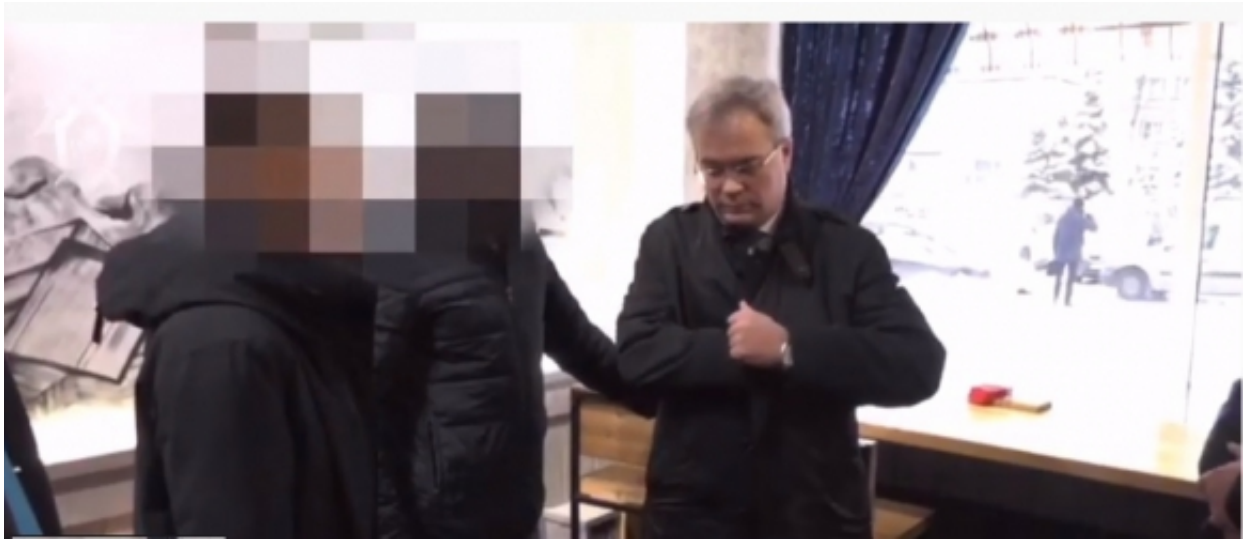

Следственными органами Следственного комитета Российской Федерации по Архангельской области и Ненецкому автономному округу предъявлено обвинение руководителю управления Федеральной налоговой службы по Архангельской области и Ненецкому автономному округу Сергею Родионову в совершении преступления, предусмотренного ч.6 ст.290 УК РФ (получение должностным лицом взятки через посредника, совершенное в особо крупном размере, с вымогательством взятки), а также представителю коммерческой организации в совершении преступления, предусмотренного ч.4 ст.291.1 УК РФ (посредничество во взяточничестве, совершенное в особо крупном размере).

По версии следствия, с апреля по ноябрь 2019 года на территории города Архангельска и города Санкт-Петербурга обвиняемый вымогал и получил через посредника взятку в размере 8,5 млн рублей. Взятка предназначалась за совершение в пользу взяткодателя и представляемых им лиц незаконных действий, а именно снижения размера недоимки, пеней и штрафов, доначисленных по результатам выездной налоговой проверки в отношении коммерческой организации, занимающейся заготовкой и переработкой металлического лома. Кроме того, вознаграждение требовалось за предоставление рассрочки выплаты недоимки, пеней и штрафов путем заключения мирового соглашения с УФНС России по АО и НАО, а также за способствование указанным действиям в силу своих служебных полномочий.

© 2007-2024 Следственный комитет Российской Федерации

При передаче очередной части взятки в размере 1 млн рублей взяткополучателя и посредника задержали сотрудники РУФСБ России по Архангельской области в одном из кафе в центре города Архангельска. При этом часть взятки, которая составляла долю посредника, пришлось изымать из банковского терминала.

В настоящее время проводятся следственные действия, направленные на установление всех обстоятельств совершенного преступления. В ходе обысков по месту жительства Родионова и его близких родственников изъято более 10 миллионов рублей. Проверяется информация о движении денежных средств на его банковских счетах.

Уголовное дело возбуждено на основании материалов оперативно- разыскной деятельности, представленных РУФСБ России по Архангельской области. Мероприятия проводились во взаимодействии с Центральным аппаратом ФНС России.

Суд удовлетворил ходатайство следствия и избрал в отношении подследственных меру пресечения в виде заключения под стражу. Расследование уголовного дела продолжается.

Видео по теме https://youtu.be/QhA9EsCNk9I

06 Декабря 2019

Адрес страницы: https://sledcom.ru/news/item/1417384

© 2007-2024 Следственный комитет Российской Федерации