В Архангельской области перед судом предстанет мужчина, обвиняемый в убийстве по найму, совершенном в 2006 году

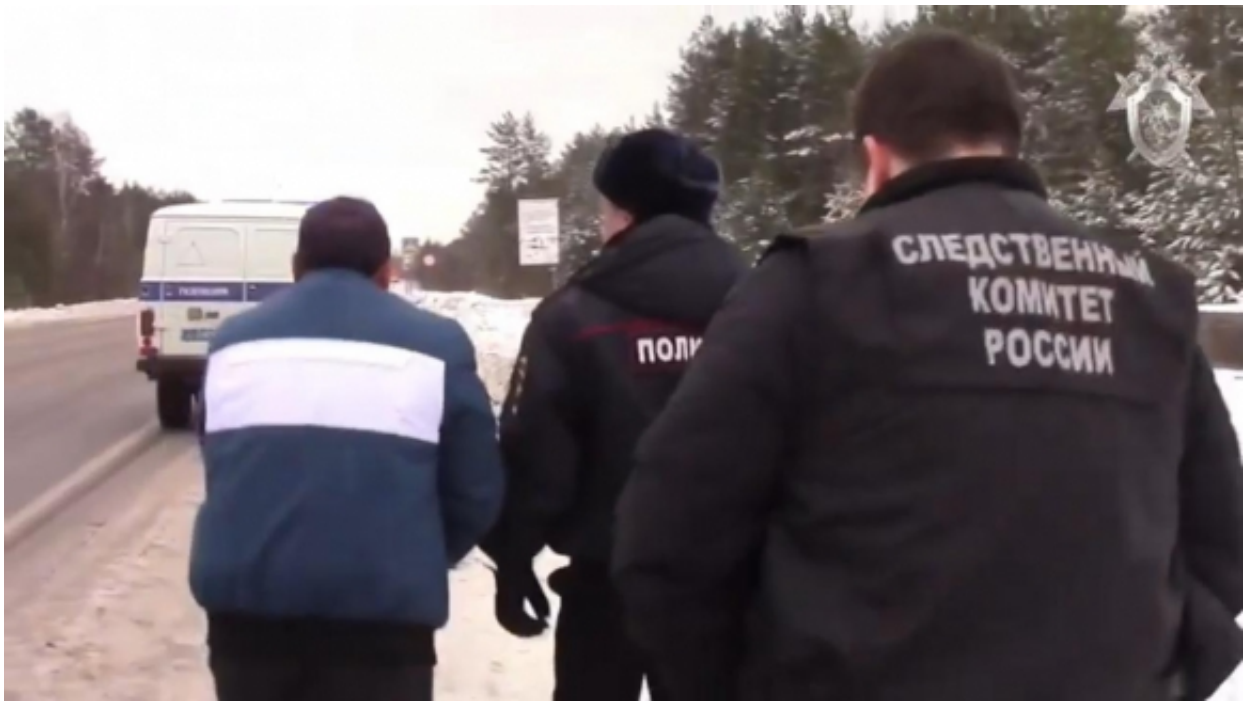

Следственными органами Следственного комитета Российской Федерации по Архангельской области и Ненецкому автономному округу завершено расследование уголовного дела в отношении 36-летнего уроженца Республики Азербайджан, обвиняемого в совершении преступления, предусмотренного п. «з» ч.2 ст. 105 УК РФ (убийство по найму).

Напомним, что 14 сентября 2006 года в лесном массиве у остановки общественного транспорта на автотрассе Котлас - Коряжма Архангельской области обнаружено тело 25-летнего жителя города Котласа с признаками насильственной смерти.

Следствием установлено, что в 2006 году женщина обратилась к обвиняемому с просьбой - за денежное вознаграждение в размере 50 тысяч рублей устранить ее сожителя, который применяет к ней физическую силу, угрожает расправой. 14 сентября 2006 года мужчина вместе с потерпевшим и их общим знакомым на автомобиле выехали из города Котласа в Коряжму с целью приобретения фруктов для уличной торговли. По пути следования они свернули в лес якобы для сбора грибов. В лесном массиве обвиняемый убил потерпевшего. Затем попросил их общего знакомого принести из автомобиля лопату, чтобы выкопать яму и

© 2007-2024 Следственный комитет Российской Федерации

сокрыть следы преступления. Произвести захоронение тела им помешал грибник, который спугнул злоумышленников.

В конце 2006 года перед судом предстала 23-летняя сожительница убитого, которая совершила подстрекательство к убийству по найму, и ее ровесник, который помогал прятать тело. Указанные лица были осуждены к лишению свободы. Непосредственный исполнитель убийства скрылся от органов следствия, в связи с чем был объявлен в международный розыск.

Благодаря совместной работе, направленной на раскрытие преступлений прошлых лет, следователями специально созданного отделения по расследованию особо важных дел о преступлениях прошлых лет следственного управления Следственного комитета РФ по Архангельской области и Ненецкому автономному округу при активном участии сотрудников УУР УМВД России по Архангельской области, ОМВД России «Котласский» и группы НЦП Интерпола УМВД России по Архангельской области удалось установить местонахождение разыскиваемого и экстрадировать его.

Поиск осложнялся тем, что подследственный покинул пределы нашей страны, сменил фамилию и другие персональные данные.

Следствием собрана достаточная доказательственная база, в связи с чем уголовное дело с утвержденным обвинительным заключением направлено в суд для рассмотрения по существу.

ВИДЕО

09 Января 2020

Адрес страницы: https://sledcom.ru/news/item/1427253

© 2007-2024 Следственный комитет Российской Федерации