Председатель СК России посетил Центр содействия семейному воспитанию «Сколковский»

Председатель Следственного комитета Российской Федерации Александр Бастрыкин совместно с руководителем управления воспитательной работы СК России Сергеем Петровым посетил Центр содействия семейному воспитанию «Сколковский», где встретился с заместителем директора центра по воспитательной и социальной работе Светланой Ведехиной.

Следственный комитет взял шефство над центром в 2018 году, и с тех пор офицеры ведомства

© 2007-2024 Следственный комитет Российской Федерации

стали в нем частыми гостями. На данный момент в центре на самоизоляции находится 77 детей, и в нынешних непростых условиях, связанных с пандемией, СК России не мог оставаться безучастным к судьбе воспитанников учреждения.

В ходе встречи, которая проходила с соблюдением всех необходимых мер профилактики распространения инфекции, Александр Бастрыкин обсудил со Светланой Ведехиной условия пребывания и обучения ребят, их диспансерное наблюдение, а также потребности центра для обеспечения комфорта детей в условиях самоизоляции. Отдельное внимание собеседники уделили медицинскому обеспечению подопечных и их педагогов, а также принимаемым в учреждении мерам по предупреждению заболевания. Председатель СК России выразил готовность в оказании необходимой поддержки, подчеркнув, что системная и оперативная помощь детям ведомством будет продолжена.

Поддерживая позитивный настрой подопечных ребят, гости из Следственного комитета передали руководству центра содействия семейному воспитанию сладкие подарки для всех воспитанников.

Ссылка на видео: https://youtu.be/ikcgTSswmZs

Изображения

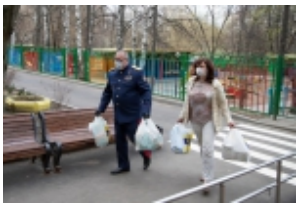

27 Апреля 2020

© 2007-2024 Следственный комитет Российской Федерации

Адрес страницы: https://sledcom.ru/news/item/1458257

© 2007-2024 Следственный комитет Российской Федерации