В Московской области перед судом предстанет местный житель, обвиняемый в повреждении обелиска, возведённого в честь Победы в Великой Отечественной войне

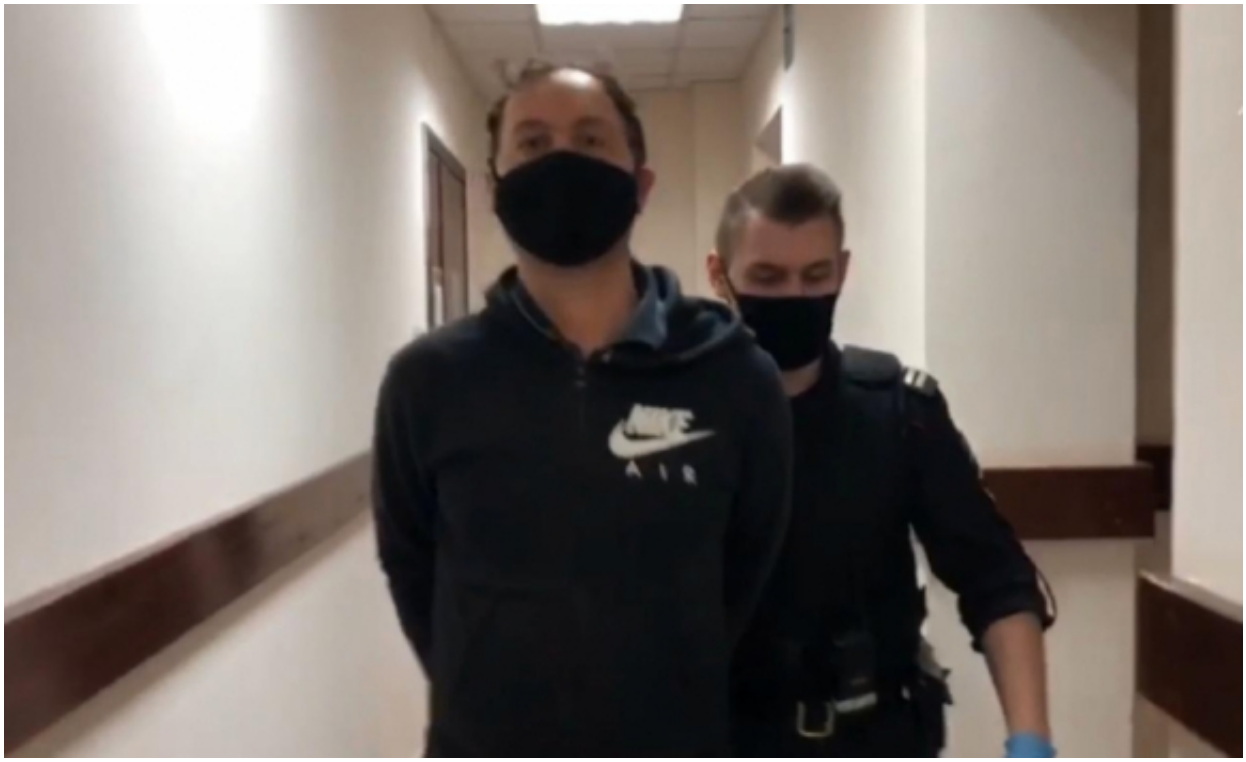

Следственными органами Следственного комитета России по Московской области завершено расследование уголовного дела в отношении 37-летнего мужчины. Он обвиняется в совершении вандализма (ч. 1 ст. 214 УК РФ).

По данным следствия, 23 мая 2020 года в утреннее время обвиняемый, находясь у обелиска, возведенного в честь Победы в Великой Отечественной войне в городе Черноголовке, умышленно из хулиганских побуждений, направленных на осквернение обелиска, осуществил его повреждение, а также венка в виде звезды, являющейся единой и составной частью памятника. После этого, пренебрегая нормами нравственности и морали, раскидал возложенные гражданами цветы. Вследствие вышеуказанных противоправных действий конструкции были испорчены.

© 2007-2024 Следственный комитет Российской Федерации

На допросе у следователя мужчина полностью признал вину и раскаялся в содеянном.

В рамках расследования уголовного дела следователями и криминалистами ГСУ СК России по Московской области в кратчайшие сроки проведены все необходимые следственные действия: осмотрено место происшествия, допрошен ряд свидетелей, проведен обыск по месту жительства обвиняемого, изъяты и отсмотрены видеозаписи. Помимо этого назначены и проведены судебно-медицинская и психиатрическая экспертизы. В результате собранные следователем доказательства и заключения экспертиз легли в основу обвинения. Уголовное дело с утвержденным обвинительным заключением передано в суд для рассмотрения по существу.

Видеоархив

Видеоархив

26 Июня 2020

Адрес страницы: https://sledcom.ru/news/item/1477255

© 2007-2024 Следственный комитет Российской Федерации