Председатель Следственного комитета поставил на контроль расследование уголовных дел об убийстве семьи в Республике Хакасия

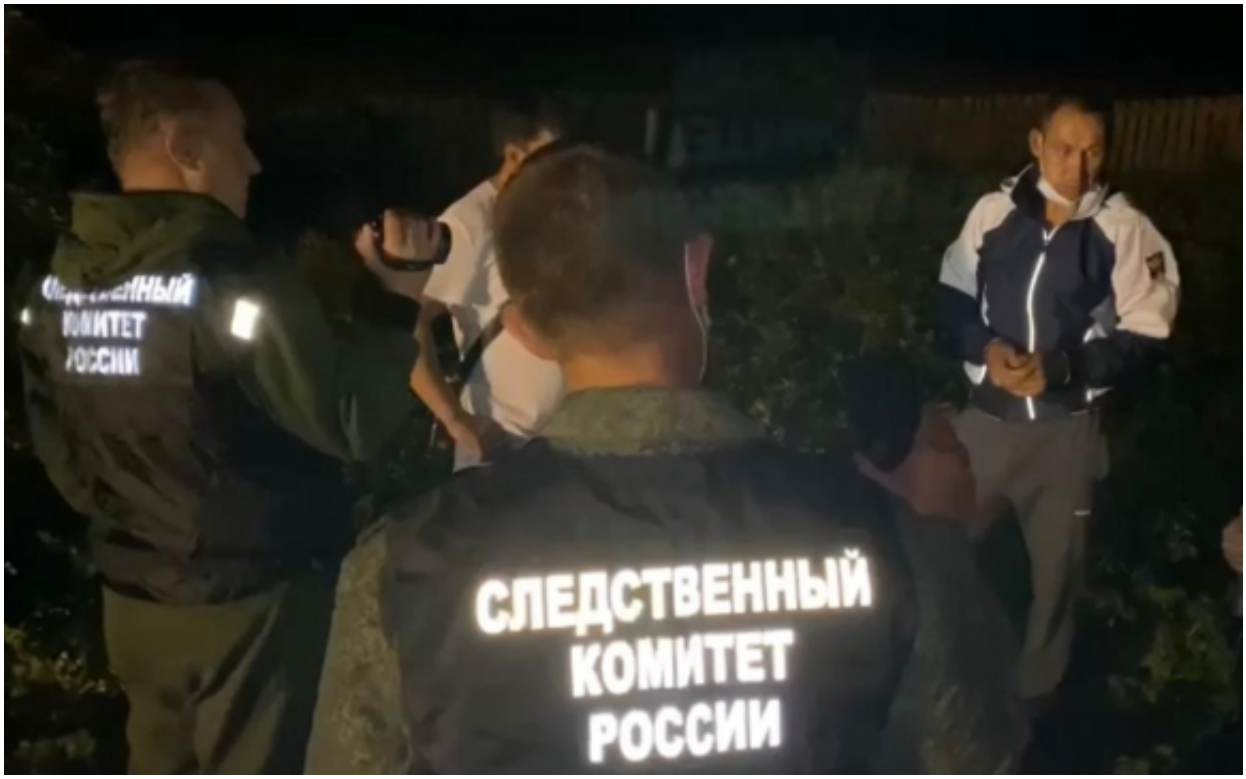

Председатель Следственного комитета поручил руководителю Главного следственного управления СК России по Красноярскому краю и Республике Хакасия доложить о ходе расследования уголовных дел, возбужденных в связи с убийством семьи из пятерых человек в селе Джирим Ширинского района Республики Хакасия по ст. 105 УК РФ и ст. 293 УК РФ.

Как сообщалось ранее, 5 августа 2021 года 35-летний житель села Джирим Ширинского района на почве возникших личных неприязненных отношений к своей бывшей знакомой, в момент ее отсутствия пришел в дом, где проживала ее семья, и причинил ножевые ранения членам семьи, в том числе 8-летнему ребенку. От полученных телесных повреждений потерпевшие скончались на месте происшествия. Мужчине уже предъявлено обвинение в совершении убийства (пп. «а», «в» ч. 2 ст. 105 УК РФ). Проведена проверка показаний на месте, в ходе которой обвиняемый рассказал об обстоятельствах совершенных убийств.

© 2007-2024 Следственный комитет Российской Федерации

Сегодня судом по ходатайству следствия задержанному избрана мера пресечения в виде заключения под стражу.

Кроме того, в ходе расследования уголовного дела об убийстве в отдельное производство выделены материалы по факту халатности должностных лиц ОМВД России по Ширинскому району. По версии следствия, сотрудниками МВД при получении информации о прибытии на поднадзорную территорию ранее судимого 35-летнего жителя Ширинского района, освободившегося 10 февраля 2021 года из мест лишения свободы в Республике Тыва, за которым установлен административный надзор, меры к выявлению поднадзорного и проведению с ним профилактических мероприятий не были приняты. Халатное бездействие повлекло наступление тяжких последствий в виде убийства семьи из пяти человек.

По указанию главы Следственного комитета расследование уголовных дел и их результаты поставлены на контроль в центральном аппарате ведомства.

06 Августа 2021

Адрес страницы: https://sledcom.ru/news/item/1598871

© 2007-2024 Следственный комитет Российской Федерации