Председатель Следственного комитета запросил доклад о расследовании уголовного дела по факту происшествия в больнице Владикавказа

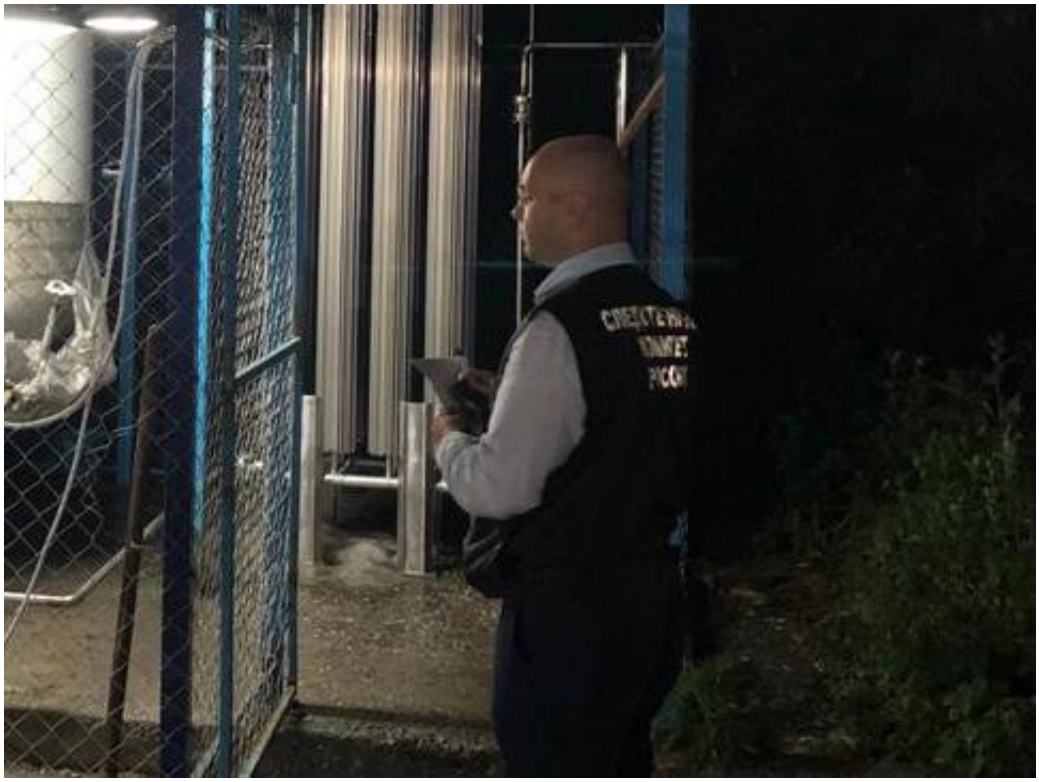

Ранее следственными органами Следственного комитета Российской Федерации по Республике Северная Осетия-Алания было возбуждено уголовное дело по признакам преступления, предусмотренного ч. 3 ст. 238 УК РФ (выполнение работ или оказание услуг, не отвечающих требованиям безопасности, повлекшие по неосторожности смерть двух или более лиц).

Александр Бастрыкин поручил руководству территориального следственного органа представить подробный доклад по обстоятельствам уголовного дела и поставил ход расследования на личный контроль.

© 2007-2024 Следственный комитет Российской Федерации

09 Августа 2021

Адрес страницы: https://sledcom.ru/news/item/1599483

© 2007-2024 Следственный комитет Российской Федерации