Задержан еще один участник вооруженного нападения на населенные пункты Ботлихского района Республики Дагестан в 1999 году

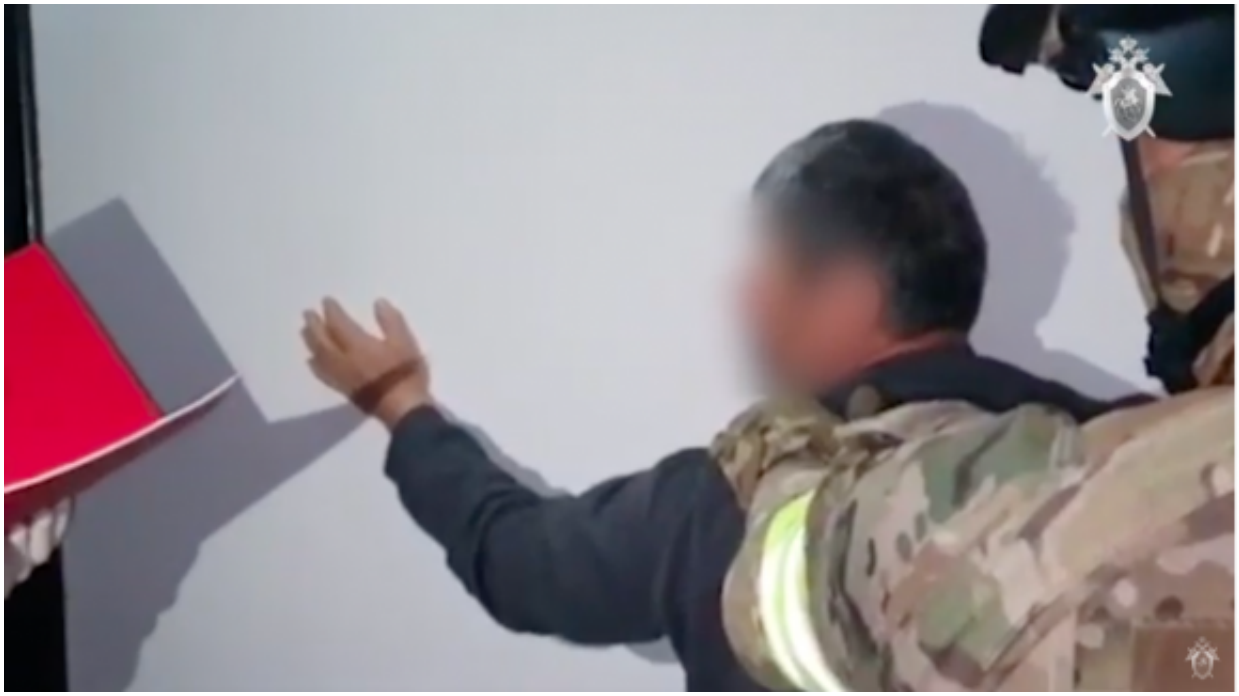

Главным следственным управлением СК России по Северо-Кавказскому федеральному округу продолжается расследование уголовного дела, возбужденного по факту вооруженного нападения на населенные пункты Ботлихского района Республики Дагестан в 1999 году.

В ходе следствия получены доказательства причастности к нападению уроженца Нефтекумского района Ставропольского края Эльдара Машаева.

Установлено, что в середине июля 1999 года Машаев добровольно вступил в состав банды под общим руководством Шамиля Басаева и Эмира Хаттаба и принял активное участие в совершении тяжких и особо тяжких преступлений. Так, в период с 07 августа 1999 года по 24 августа 1999 года, действуя в составе устойчивой вооруженной группы Басаева и Хаттаба, боевики, вооруженные автоматическим оружием, гранатами и взрывными устройствами, общей численностью не менее 1000 человек приняли активное участие в вооруженном мятеже в целях свержения конституционного строя и нарушения территориальной целостности

© 2007-2024 Следственный комитет Российской Федерации

Российской Федерации и совершили посягательство на жизнь военнослужащих Вооруженных сил Российской Федерации, осуществляющих обеспечение общественной безопасности и наведение конституционного порядка на территории Ботлихского района Республики Дагестан.

Именно в результате массированного прицельного обстрела, учиненного участниками банды, в котором принял участие фигурант, убито 33 человека, причинены телесные повреждения различной степени тяжести 34 гражданам.

16 февраля 2022 года Машаев при содействии сотрудников ФСБ России и ГУ МВД России по СКФО задержан. В настоящее время с участием указанного лица производятся неотложные следственные и иные процессуальные действия, направленные на установление его роли и совершаемых действий в устойчивой вооруженной группе.

Расследование уголовного дела продолжается, принимаются активные меры для установления других участников банды, совершивших нападение.

16 Февраля 2022

Адрес страницы: https://sledcom.ru/news/item/1656639

© 2007-2024 Следственный комитет Российской Федерации