В Санкт-Петербурге местному жителю предъявлено обвинение в разбойном нападении на инвалида

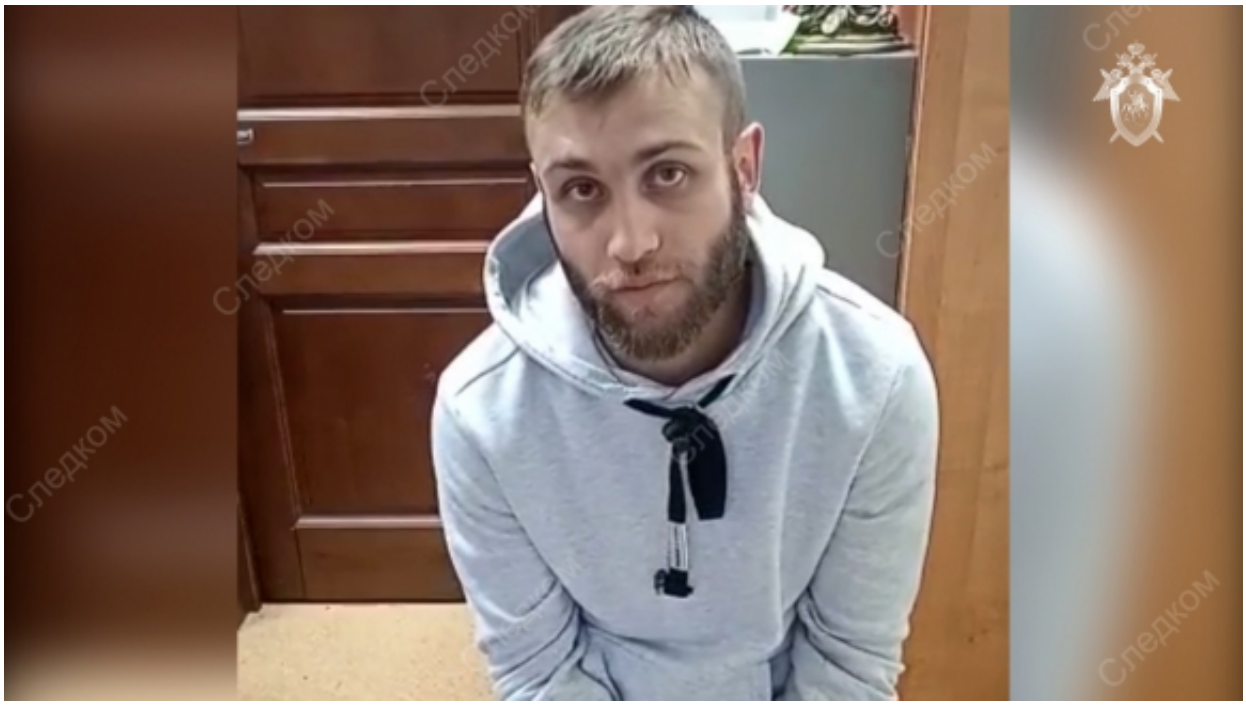

В рамках расследования уголовного дела (ч. 2 ст. 162 УК РФ - разбой), возбужденного по поручению Председателя СК России, следственными органами ГСУ СК России по Санкт-Петербургу задержан ранее судимый 27-летний местный житель.

По версии следствия, ранее судимый 27-летний местный житель утром 26 августа 2022 года около одного из домов по улице Коллонтай, используя в качестве оружия предмет, похожий на нож, напал на своего знакомого 29-летнего инвалида 3 группы, после чего похитил его мобильный телефон.

31 августа 2022 года в ходе проведения следственных действий и оперативно-розыскных мероприятий злоумышленник был задержан, ему предъявлено обвинение в совершении указанного преступления, решается вопрос об избрании меры пресечения.

© 2007-2024 Следственный комитет Российской Федерации

01 Сентября 2022

Адрес страницы: https://sledcom.ru/news/item/1719579

© 2007-2024 Следственный комитет Российской Федерации