Председатель СК России поставил на контроль расследование уголовного дела об истязании малолетней в Камчатском крае

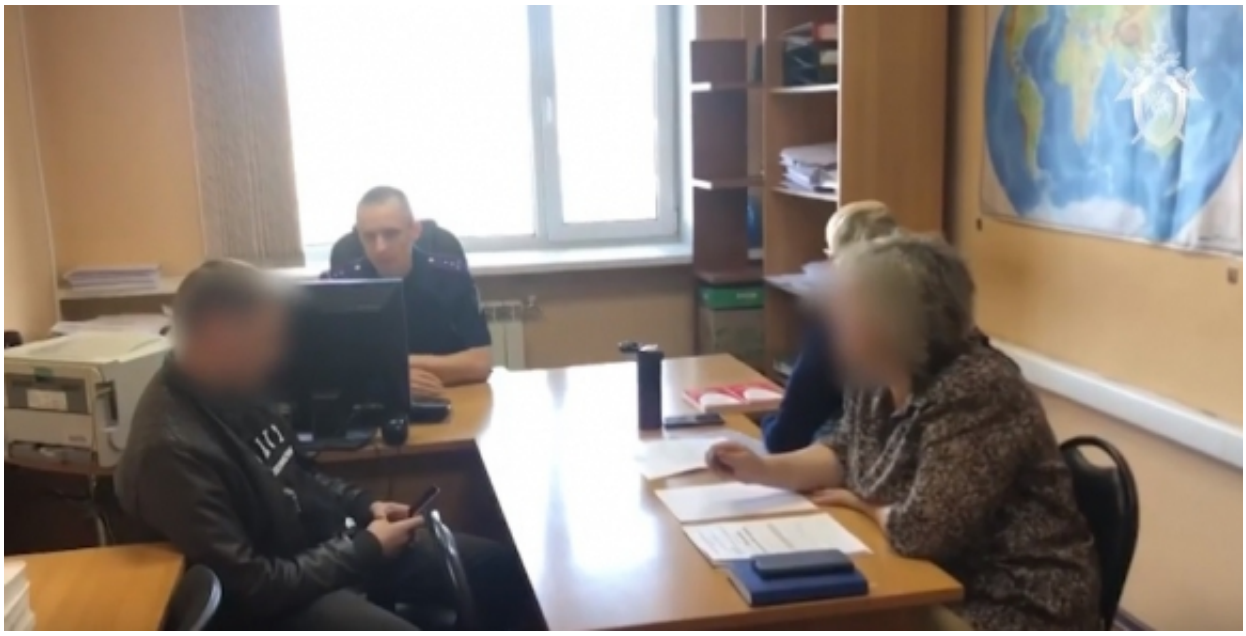

Следственными органами СК России по Камчатскому краю расследуется уголовное дело в отношении 52-летней жительницы краевого центра. Женщина подозревается в истязании своей малолетней дочери (п. «г» ч.2 ст. 117 УК РФ).

По данным следствия, подозреваемая в период с 2020-го по август текущего года, находясь по месту своего жительства, будучи недовольной успеваемостью девочки в школе, а также ее неудовлетворительным поведением, систематически избивала свою дочь 2010 года рождения, причиняя девочке физическую боль и страдания.

Председатель СК России поручил руководителю следственного управления Следственного комитета Российской Федерации по Камчатскому краю Кулакову В.В. доложить о ситуации. Ход расследования уголовного дела поставлен на контроль в центральном аппарате ведомства.

04 Октября 2022

© 2007-2024 Следственный комитет Российской Федерации

Адрес страницы: https://sledcom.ru/news/item/1728449

© 2007-2024 Следственный комитет Российской Федерации