Ход расследования уголовного дела по факту убийства людей в Краснодарском крае поставлен на контроль в центральном аппарате СК России

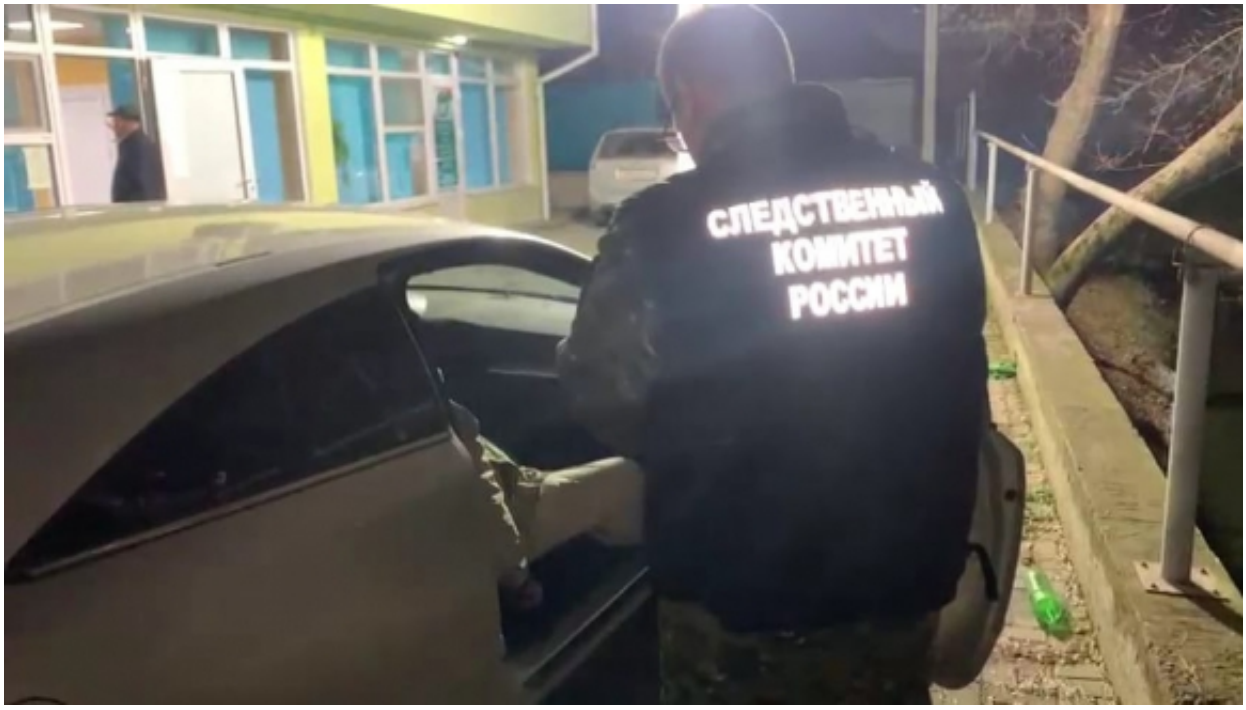

Председатель Следственного комитета Российской Федерации Александр Иванович Бастрыкин поручил поставить на контроль в центральном аппарате ведомства ход и результаты расследования уголовного дела по факту убийства троих местных жителей и покушения на убийство четвертого мужчины в городе Крымске Краснодарского края.

Следственными органами СКР по Краснодарскому краю по данному факту расследуется уголовное дело по ст.105 УК РФ. По версии следствия, 66-летний местный житель из личных неприязненных отношений произвел несколько выстрелов в двух своих знакомых, а потом выстрелил в еще одного мужчину. Все потерпевшие скончались на месте. Кроме того, злоумышленник ранил 61-летнего мужчину, который в настоящее время госпитализирован. После произошедшего фигурант свел счеты с жизнью.

Глава ведомства поручил руководителю следственного управления СК России по Краснодарскому краю Маслову А.К. в кратчайшие сроки представить доклад о

© 2007-2024 Следственный комитет Российской Федерации

первоначальных следственных действиях, мотивах преступления, а также о причинах и условиях, которые способствовали совершению особо тяжкого преступления.

24 Ноября 2022

Адрес страницы: https://sledcom.ru/news/item/1743559

© 2007-2024 Следственный комитет Российской Федерации