Председатель СК России поручил возбудить уголовное дело в связи с обращением жителей города Тамбова о разрушении транспортной инфраструктуры

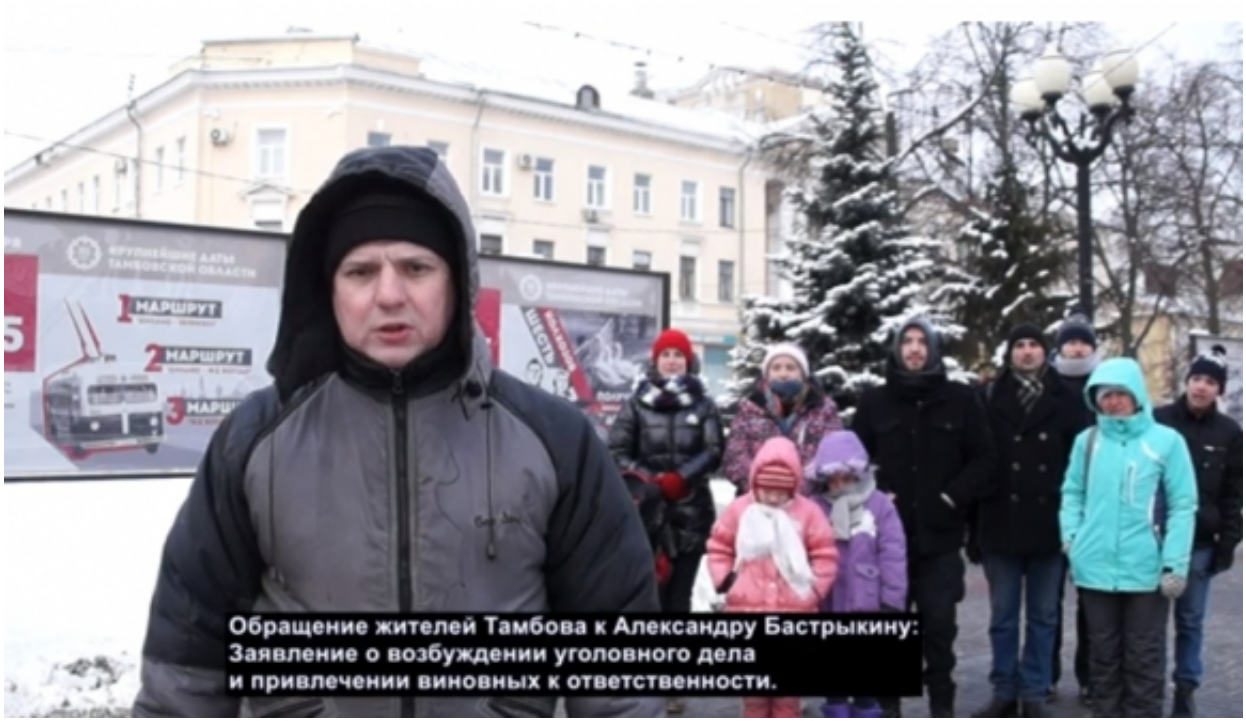

В социальных сетях опубликовано обращение жителей города Тамбова к руководству СК России с просьбой разобраться в происходящем, по их мнению, разрушении транспортной инфраструктуры города - закрытии троллейбусных линий. Граждане считают, что решение об их закрытии нарушает права жителей, также они не согласны с заменой закрытых маршрутов на автобусные.

Председатель СК России поручил руководителю регионального следственного управления Полшакову А.Н. возбудить уголовное дело. Ход и результаты расследования будут поставлены на контроль в центральном аппарате ведомства.

09 Января 2023

© 2007-2024 Следственный комитет Российской Федерации

Адрес страницы: https://sledcom.ru/news/item/1756294

© 2007-2024 Следственный комитет Российской Федерации