Вынесен приговор военнослужащему ВСУ за совершение преступлений против мирного населения Луганской Народной Республики

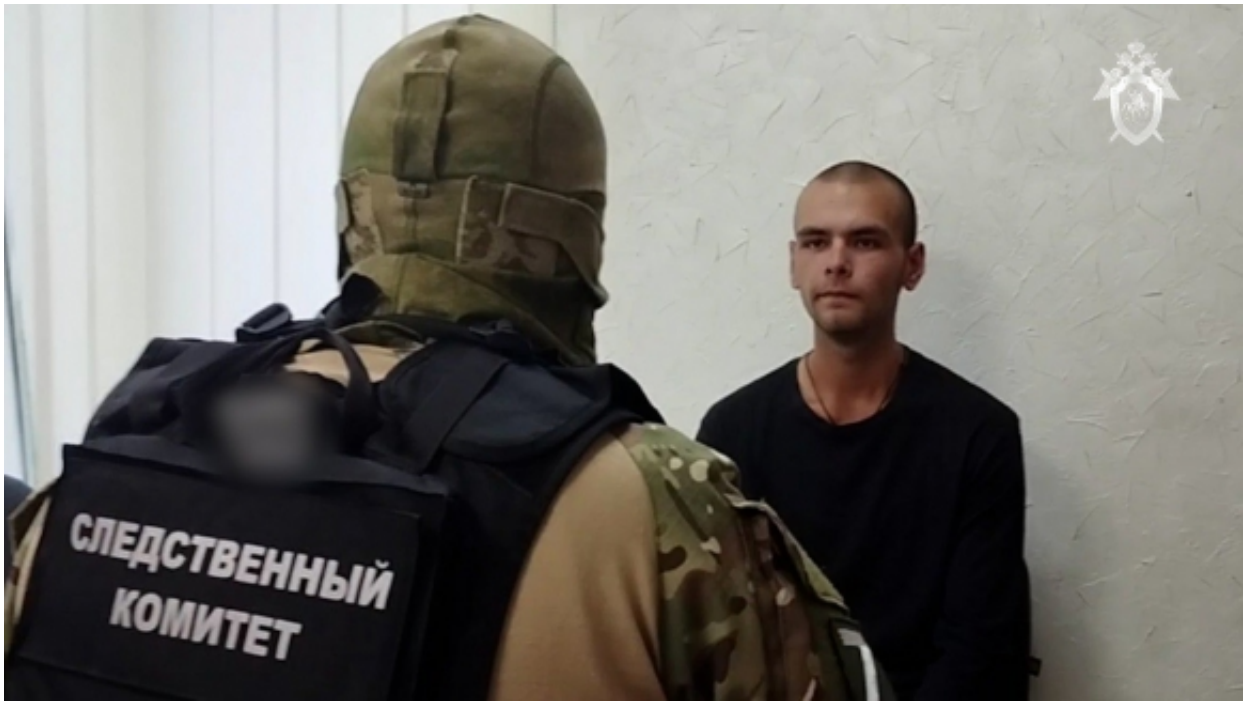

Доказательства, собранные Следственным комитетом Российской Федерации, признаны Верховным Судом Луганской Народной Республики достаточными для вынесения приговора стрелку 24 отдельной механизированной бригады (войсковая часть А0998) вооруженных сил Украины солдату Эдуарду Колеснику. Он признан виновным в совершении преступлений, предусмотренных ч. 1 ст. 356 (жестокое обращение с гражданским населением, применение в вооруженном конфликте запрещенных средств и методов), ч. 3 ст. 30,пп. «е» и «л» ч. 2 ст. 105 УК РФ (покушение на убийство, совершенное общеопасным способом по мотивам политической и идеологической ненависти и вражды).

Следствием и судом установлено, что в апреле 2022 года Колесник в составе подразделения прибыл в город Попасная Луганской Народной Республики. Его боевая позиция располагалась на 9 этаже жилого дома, откуда он и сослуживцы наблюдали за воздушными целями, а также за мирными гражданами, которые укрывались в подвале на расстоянии не более 150-200 метров.

© 2007-2024 Следственный комитет Российской Федерации

Колесник, наблюдая за бомбоубежищем и увидев, что оттуда вышел мужчина в гражданской одежде, произвел в него выстрел из подствольного гранатомета ПГ-25, закрепленного на автомате АК-74. Преступление было совершено им по причине негативного отношения к местному населению, желающему жить по законам Российской Федерации. Боеприпас сдетонировал на расстоянии около 10 метров от потерпевшего, в результате чего ему было причинено осколочное ранение правого предплечья.

В ходе предварительного расследования проведены осмотр места происшествия, комплекс экспертиз и другие следственные действия, изобличающие преступные действия обвиняемого.

Приговором суда Колеснику назначено наказание в виде 15 лишения свободы с отбыванием в исправительной колонии строгого режима.

30 Июня 2023

Адрес страницы: https://sledcom.ru/news/item/1805825

© 2007-2024 Следственный комитет Российской Федерации