Сотрудники военных следственных органов Следственного комитета Российской Федерации навещают участников СВО, проходящих лечение

По поручению Председателя Следственного комитета Российской Федерации офицеры военных следственных органов по всей стране на регулярной основе посещают медицинские учреждения, где проводят личные приемы участников специальной военной операции, проходящих лечение либо реабилитацию.

Например, руководитель военного следственного управления Следственного комитета Российской Федерации по Восточному военному округу Виктор Александрович Грунин вместе с сотрудниками военного следственного отдела СК России по Хабаровскому гарнизону провел личный прием военнослужащих, проходящих лечение в «301 военном клиническом госпитале» Минобороны России, дислоцированном в г. Хабаровске. Им были разъяснены правовые аспекты прохождения реабилитации, а также вручены памятки с описанием

© 2007-2024 Следственный комитет Российской Федерации

положенных выплат. Ряд обращений военнослужащих были взяты под личный контроль руководителем управления.

Руководитель военного следственного управления Следственного комитета Российской Федерации по Ракетным войскам стратегического назначения Юрий Георгиевич Кондратьев совместно с офицерами названного управления посетил филиал № 3 «Центрального военного клинического госпиталя им. А.А. Вишневского» Минобороны России, дислоцированный в г. Одинцово Московской области, где прошла встреча с военнослужащими. Пациенты госпиталя получили ответы на интересующие их вопросы правового характера.

В свою очередь офицеры военного следственного отдела Следственного комитета Российской Федерации по Биробиджанскому гарнизону ответили на вопросы участников СВО, проходящих лечение в филиале № 3 «301 военного клинического госпиталя» Минобороны России, дислоцированного в г. Биробиджане.

Сотрудники СК России продолжают работу по оказанию содействия в решении юридических и бытовых вопросов участников СВО, выполняющих свой воинский долг по защите мирных граждан от злодеяний киевского режима.

Изображения

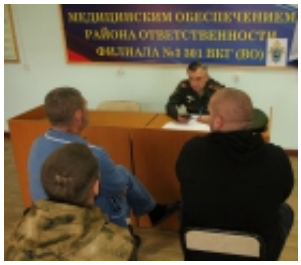

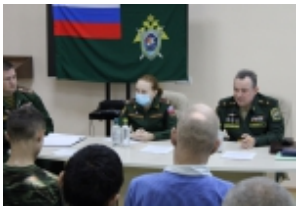

18 Октября 2023

Адрес страницы: https://sledcom.ru/news/item/1832221

© 2007-2024 Следственный комитет Российской Федерации