Председатель СК России поручил инициировать вопрос о передаче уголовного дела об избиении жительницы Кировской области в производство регионального следственного управления

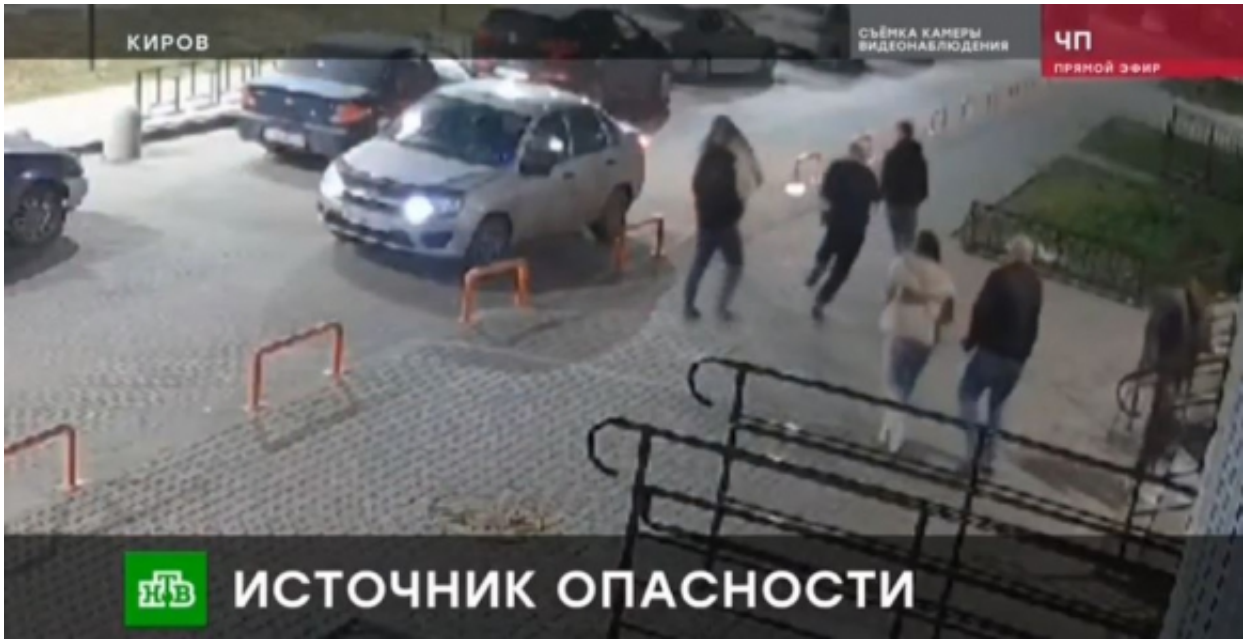

В эфире одной из программ федерального телевидения сообщалось, что житель региона жестоко избил девушку в г. Кирове. Органами полиции по данному факту расследуется уголовное дело.

Председатель СК России поручил руководителю СУ СК России по Кировской области Виноградову А.П. инициировать вопрос о передаче уголовного дела в производство следственных органов регионального следственного управления.

10 Ноября 2023

Адрес страницы: https://sledcom.ru/news/item/1837792

© 2007-2024 Следственный комитет Российской Федерации

© 2007-2024 Следственный комитет Российской Федерации