В Московской области по подозрению в убийстве двух девушек задержан местный житель

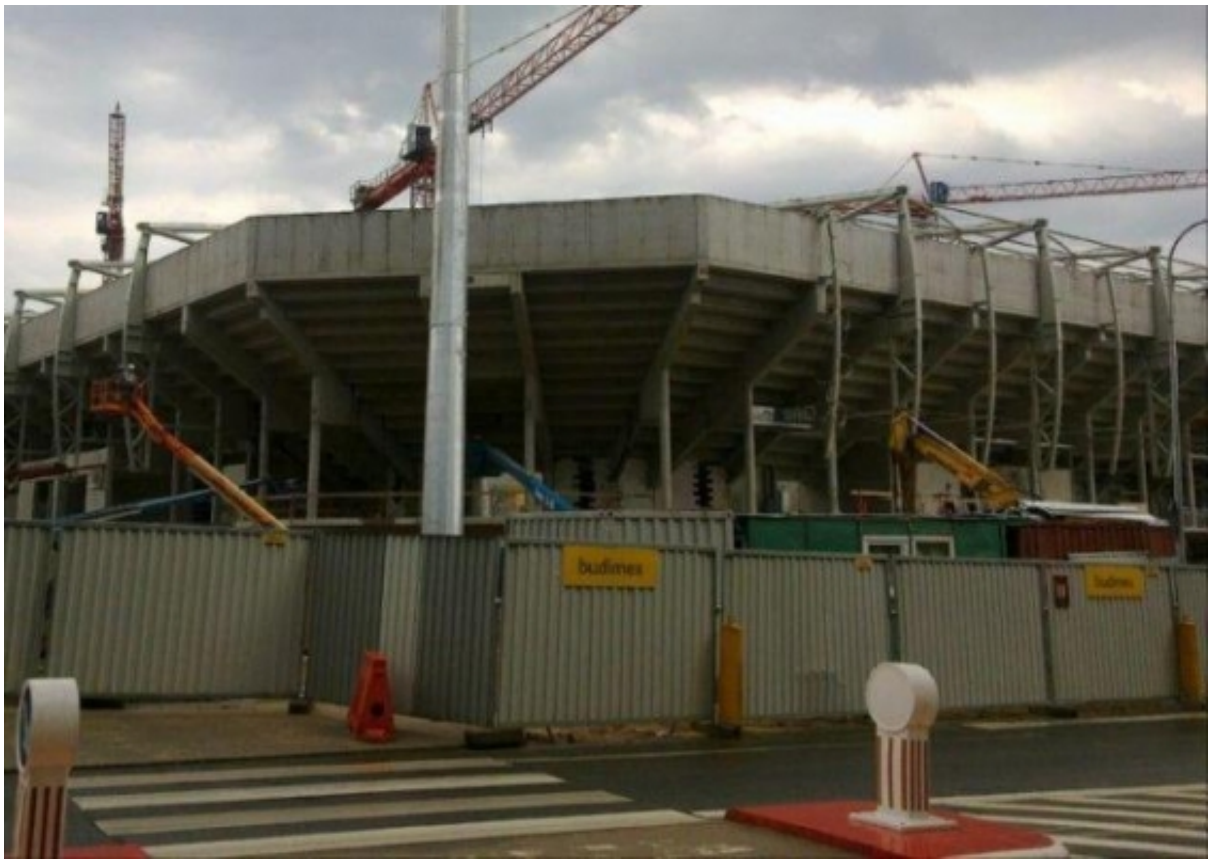

7 ноября 2011 года в правоохранительные органы поступило сообщение об обнаружении тел двух молодых женщин с признаками насильственной смерти вблизи стадиона «Липки» в поселке Михнево Ступинского района Московской области. По данному факту следственными органами Следственного комитета Российской Федерации по Московской области возбуждено уголовное дело по признакам преступления, предусмотренного п. «а» ч.2 ст.105 УК РФ (убийство). Установлено, что потерпевшими являются учащаяся 5 курса Московского финансового института 1990 года рождения и студентка 2 курса юридического факультета РОСНОУ 1991 года рождения. В ходе проведенных следственных действий и оперативно-розыскных мероприятий по подозрению в убийстве задержан местный житель. Кроме того, на причастность к совершению преступления проверяется его знакомый. В настоящее время проводятся следственные действия, направленные на установление всех обстоятельств совершенного преступления. В рамках уголовного дела назначены судебно-медицинские, а также иные экспертизы. Расследование уголовного дела продолжается.

© 2007-2024 Следственный комитет Российской Федерации

08 Ноября 2011

Адрес страницы: https://sledcom.ru/news/item/513833

© 2007-2024 Следственный комитет Российской Федерации