Обвиняемый Дмитрий Виноградов приступил к ознакомлению с материалами уголовного дела

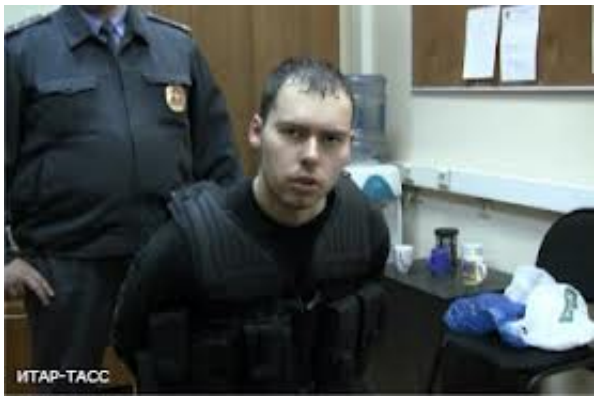

Следственными органами Главного следственного управления Следственного комитета Российской Федерации по городу Москве начато ознакомление Дмитрия Виноградова с материалами уголовного дела. Он обвиняется в совершении преступлений, предусмотренных п. «а» ч.2 ст.105 УК РФ, ч. 3 ст. 30, п.«а» ч.2 ст.105 УК РФ (убийство двух и более лиц, покушение на убийство двух и более лиц) и ч.1 ст.280 УК РФ (публичные призывы к осуществлению экстремистской деятельности). По версии следствия, утром 7 ноября 2012 года Виноградов на почве личных неприязненных отношений к неопределенному кругу лиц и потребности к самоутверждению вошел в офис фармацевтической компании, в которой он работал, и произвел множество выстрелов из принадлежащих ему карабинов в своих коллег. В результате трое мужчин и две девушки скончались на месте происшествия. Еще один мужчина скончался в больнице. Лишь одной потерпевшей удалось остаться в живых. Виноградов был задержан сотрудниками собственной безопасности компании, которые услышали выстрелы. С целью обоснования и оправдания запланированного им преступления утром того же дня, перед совершением вышеуказанных преступных действий, Виноградов опубликовал на своей странице в социальной сети текст под названием «Мой манифест». Следствием проверено содержание текста и, согласно заключению психолого-лингвистической экспертизы, в его содержании были выявлены призывы к осуществлению экстремистской деятельности. После ознакомления обвиняемого с материалами уголовного дела оно будет направлено для утверждения обвинительного заключения и последующей передачи в суд для рассмотрения по существу.

07 Июня 2013

Адрес страницы: https://sledcom.ru/news/item/519902

© 2007-2024 Следственный комитет Российской Федерации

© 2007-2024 Следственный комитет Российской Федерации