В Ханты-Мансийском автономном округе - Югре проводится доследственная проверка по нарушению прав граждан в городе Нягани

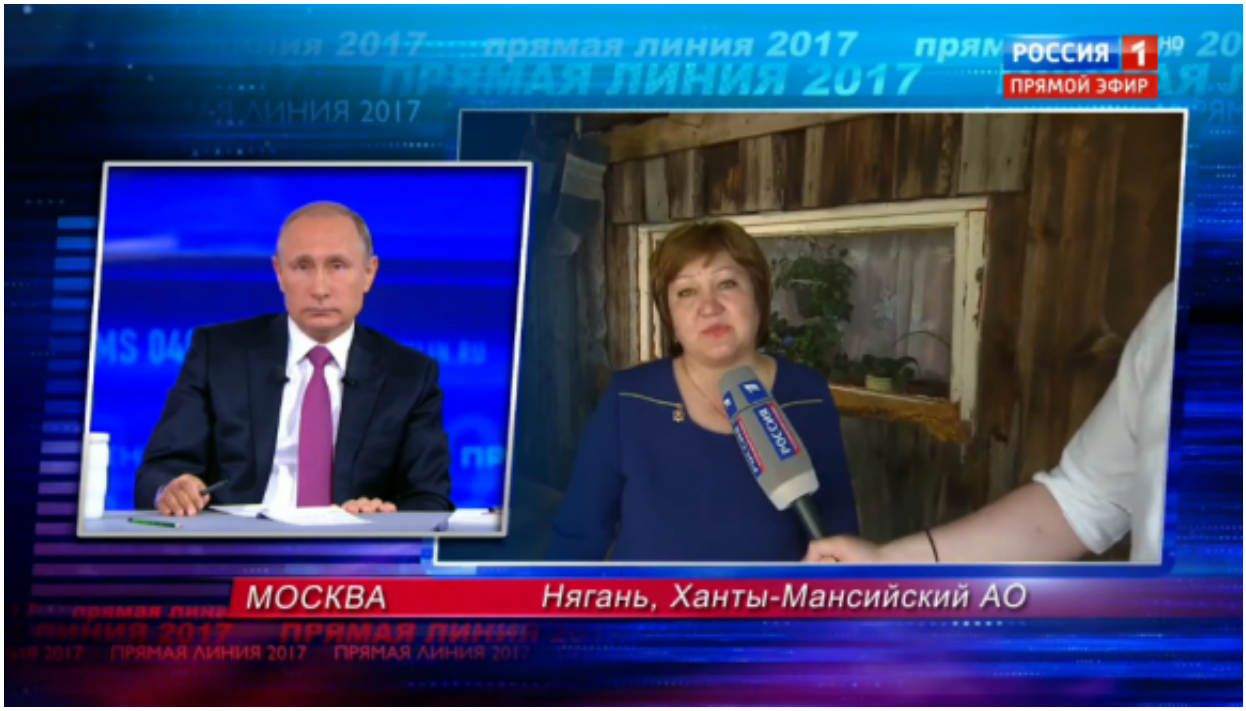

Следственными органами Следственного комитета Российской Федерации по Ханты-Мансийскому автономному округу - Югре проводится проверка по обращению жительницы города Нягани к Президенту Российской Федерации.

Установлено, что женщина более двадцати лет проживает в вагон-городке в городе Нягани, построенном для временного проживания строителей более 40 лет назад. Находящиеся в указанном городке жилые постройки фактически не предназначены для проживания в северных условиях, а программа по их сносу и переселению живущих в них граждан проводится ненадлежащим образом и сильно растянута во времени.

В настоящее время проводится проверка по изложенным в обращении женщины фактам, в рамках которой будет дана правовая оценка действиям должностных лиц администрации города, ответственных за реализацию программы по расселению граждан из указанного жилья.

© 2007-2024 Следственный комитет Российской Федерации

15 Июня 2017

Адрес страницы: https://sledcom.ru/news/item/1136162

© 2007-2024 Следственный комитет Российской Федерации