Председатель СК России поручил доложить о ходе проверки о нарушении прав ребенка-инвалида в Ставропольском крае

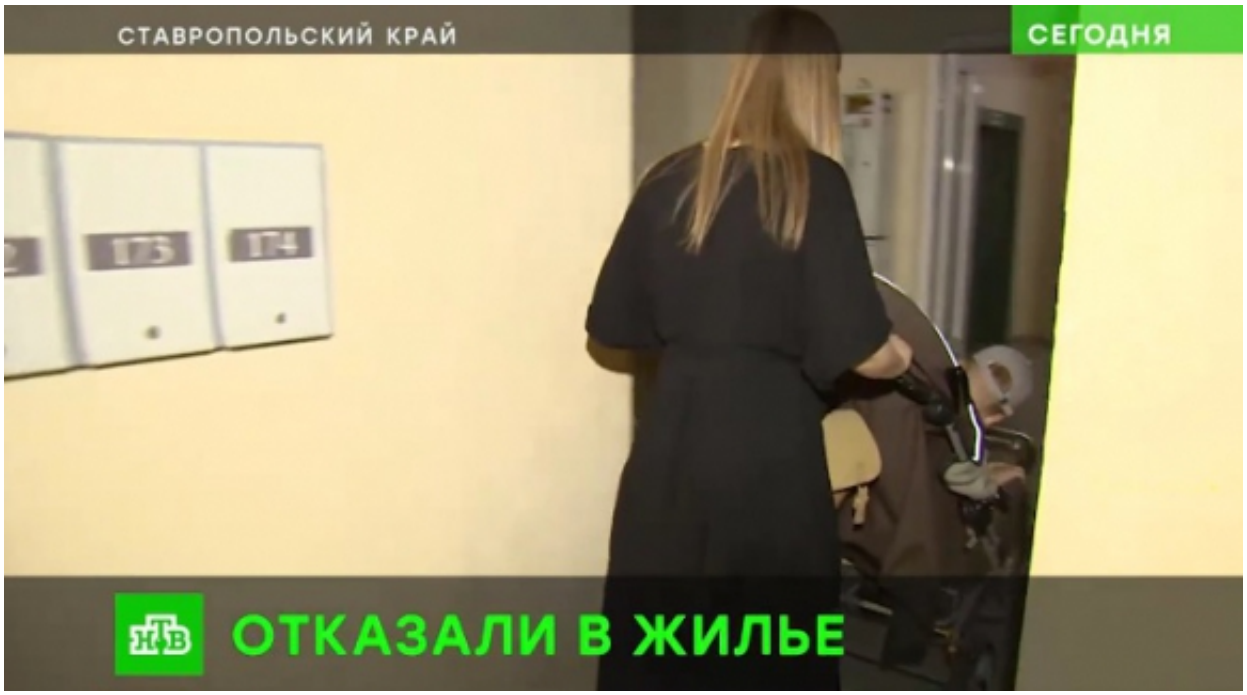

В эфире одной из программ на федеральном канале была озвучена информация о том, что в Ставрополе ребенку-инвалиду должностными лицами администрации отказано в предоставлении жилья. По данному факту следственными органами СК России по Ставропольскому краю организована проверка.
Председатель СК России поручил руководителю СУ СК России по Ставропольскому краю Иванову И.Н. представить доклад о ситуации, мерах реагирования и установленных в ходе проверки обстоятельствах. Результаты проверки поставлены на контроль в центральном аппарате ведомства.

08 Августа 2023

Адрес страницы: https://sledcom.ru/news/item/1815843

© 2007-2024 Следственный комитет Российской Федерации

© 2007-2024 Следственный комитет Российской Федерации